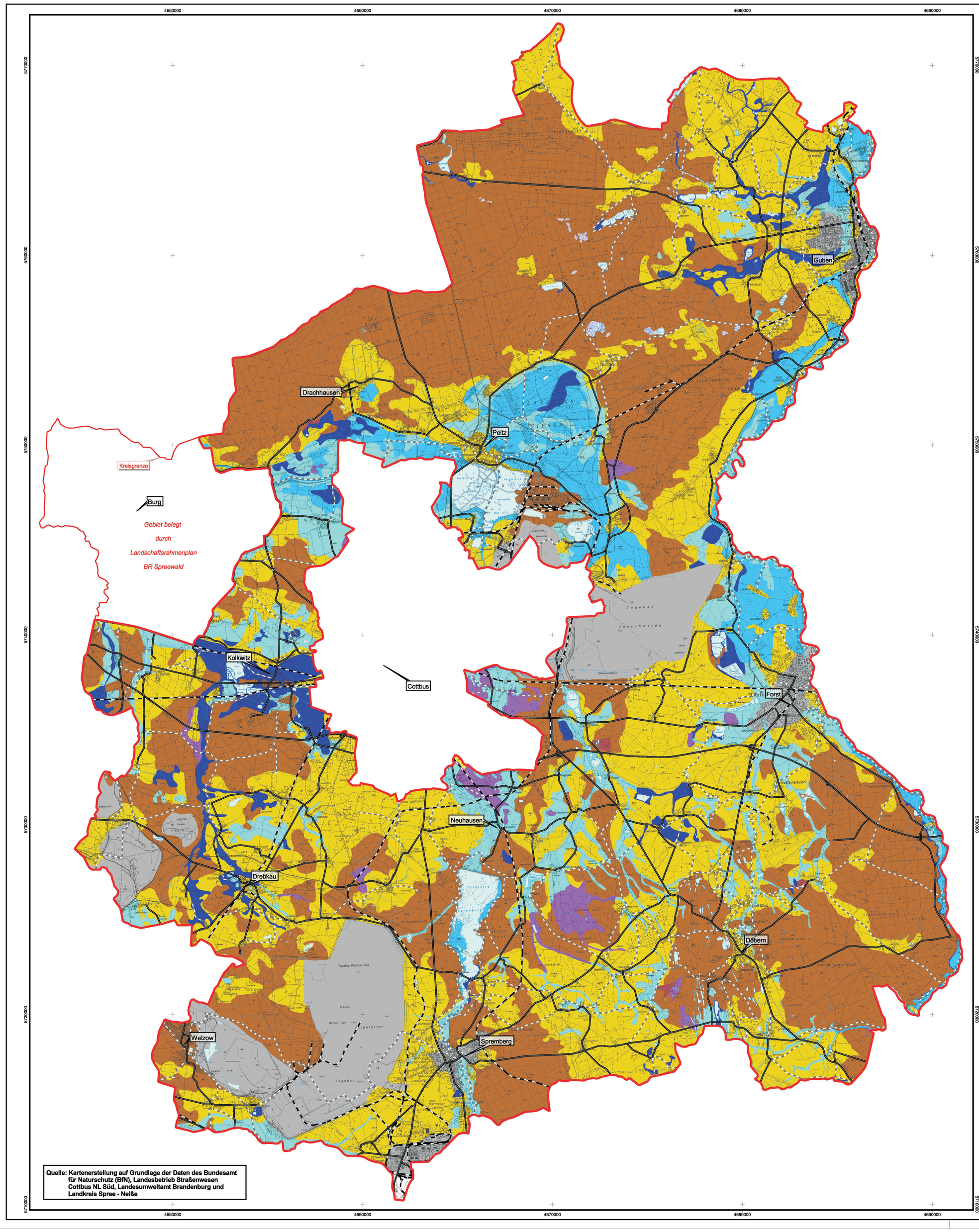

Legende

- Landkreis Spree - Neiße
- Hauptstraßennetz
- Radwegenetz
- Streckennetz Deutsche Bahn AG, Vattenfall Europe Mining AG

Potentielle natürliche Vegetation

- Gewässer-, Ufer- und Verlandungsvegetation
- Wälder dystroph-oligotropher Moore
- Schwarzerlenwälder der Niedermoore
- Auen- und Niederungswälder
- Grundfeuchte Stieleichen-Hainbuchenwälder
- Grundwasserferne Traubeneichen-Winterlinden-Hainbuchenwälder
- Bodensaure grundfeuchte Moorbirken-Stieleichenwälder
- Bodensaure grundwasserferne Drahtschmielen-Eichenwälder
- Wärmeliebende Eichenwälder
- Bodensaure Hainsimsen-Buchenwälder (Sand-Buchenwälder)
- Waldmeister-Buchenwälder (Lehm-Buchenwälder)
- Bingelkraut-Buchenwälder (Kalk-Buchenwälder)
- Subkontinentale grundwasserferne Kiefern-Traubeneichenwälder und Kiefernwälder
- Bodensaure Fichtenwälder
- Nachhaltig veränderte Landschaften

Index	Änderungen bzw. Ergänzungen	Datum	Name
1			

IPP
HYDRO
CONSULT GmbH
03044 Cottbus
Gerhart-Hauptmann-Straße 15
Tel.: 0355 / 75 70 05 - 0
Fax: 0355 / 70 70 05 - 22
e-mail: ihc@ipp-hydro-consult.de
www.ipp-hydro-consult.de

	Datum	Name
bearbeitet	2009-02-11	Lorenz
gezeichnet	2009-02-11	Weingardt
geprüft	2009-02-11	Kreutzkam
Nummer	873	
Bezugssystem	Gauss Krüger (Bessel) 4. Meridian	
Maßstab	1 : 75.000	

Auftraggeber:
Landkreis Spree-Neiße
Fachbereich Umwelt - Untere Naturschutzbehörde
Heinrich-Heine-Straße 1 03149 Forst (Lausitz)

Vorhaben:
Landschaftsrahmenplan Landkreis Spree - Neiße

Bezeichnung:
Potentielle natürliche Vegetation

Blatt Nr.: 4