Arbeitslosenzahlen
Regionalvergleich

Insgesamt

	gesamt*								SGB III								SGB II							
	Arbeitslose					Arbeitslosenquoten in %			Arbeitslose					Arbeitslosenquoten in %			Arbeitslose					Arbeitslosenquoten in %		
	Nov 24	Veränderung zu Vormonat		Veränderung zu Vorjahresmonat		Nov 24	Veränderung		Nov 24	Veränderung zu Vormonat		Veränderung zu Vorjahresmonat		Nov 24	Veränderung		Nov 24	Veränderung zu Vormonat		Veränderung zu Vorjahresmonat		Nov 24	Veränderung	
		absolut	in %	absolut	in %		Okt 24	Nov 23		absolut	in %	absolut	in %		Okt 24	Nov 23		absolut	in %	absolut	in %		Okt 24	Nov 23
Spree-Neiße	3.338	-11	-0,3	-79	-2,3	5,8	0,0	-0,2	931	19	2,1	-1	-0,1	1,6	0,0	0,0	2.407	-30	-1	-78	-3,1	4,2	-0,1	-0,1
Cottbus, Stadt	3.911	-45	-1,1	65	1,7	7,7	-0,1	0,0	856	-1	-0,1	28	3,4	1,7	0,0	0,0	3.055	-44	-1,4	37	1,2	6,0	-0,1	0,0
Elbe-Elster	3.257	-13	-0,4	138	4,4	6,4	0,0	0,3	926	44	5,0	6	0,7	1,8	0,1	0,0	2.331	-57	-2,4	132	6,0	4,6	-0,1	0,3
Oberspreewald-Lausitz	3.840	115	3,1	-126	-3,2	6,9	0,2	-0,2	1.090	96	9,7	-14	-1,3	2,0	0,2	0,0	2.750	19	0,7	-112	-3,9	5,0	0,1	-0,1

* Zusammenstellung erfolgte anhand des Arbeitsmarktreportes (Monatszahlen) der Bundesagentur für Arbeit | Abweichungen von SGB III und SGB II zu gesamt sind Rundungsdifferenzen im Grunddatensatz

Arbeitslosenquote (%) im gleitenden Jahresdurchschnitt - Insgesamt
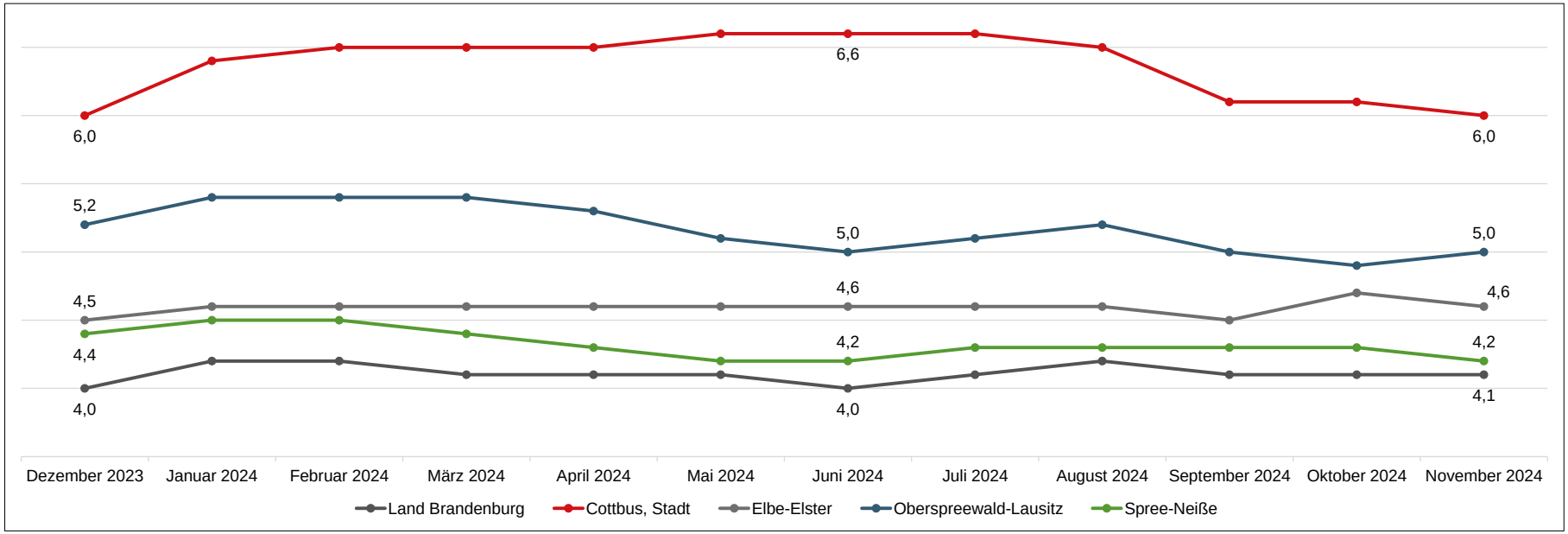
Rechtskreis
SGB II